

Instrukcja stanowiskowa: Obsługa aplikacji EKEP – na urządzenia przenośne

Spis treści

1. Logowanie	2
2. Główne okno po zalogowaniu	3
3. Zapis na polowanie	4
4. Książka obwodu – wybór obwodu – wczytanie książki	6
5. Rozwijalne menu – obwody łowieckie - pokaż rejestry - przegląd urządzeń	7
6. Zamknięcie polowania – wybieramy z otwartych polowań	9
7. Dodawanie zwierzyny	11
8. Inne funkcje np. moje upoważnienia – pokazuje szczegóły każdego z wybranych	13

Aplikacja: **PZŁ EKEP** – dostępna na Google Play, instalujemy i otwieramy

1. Logowanie

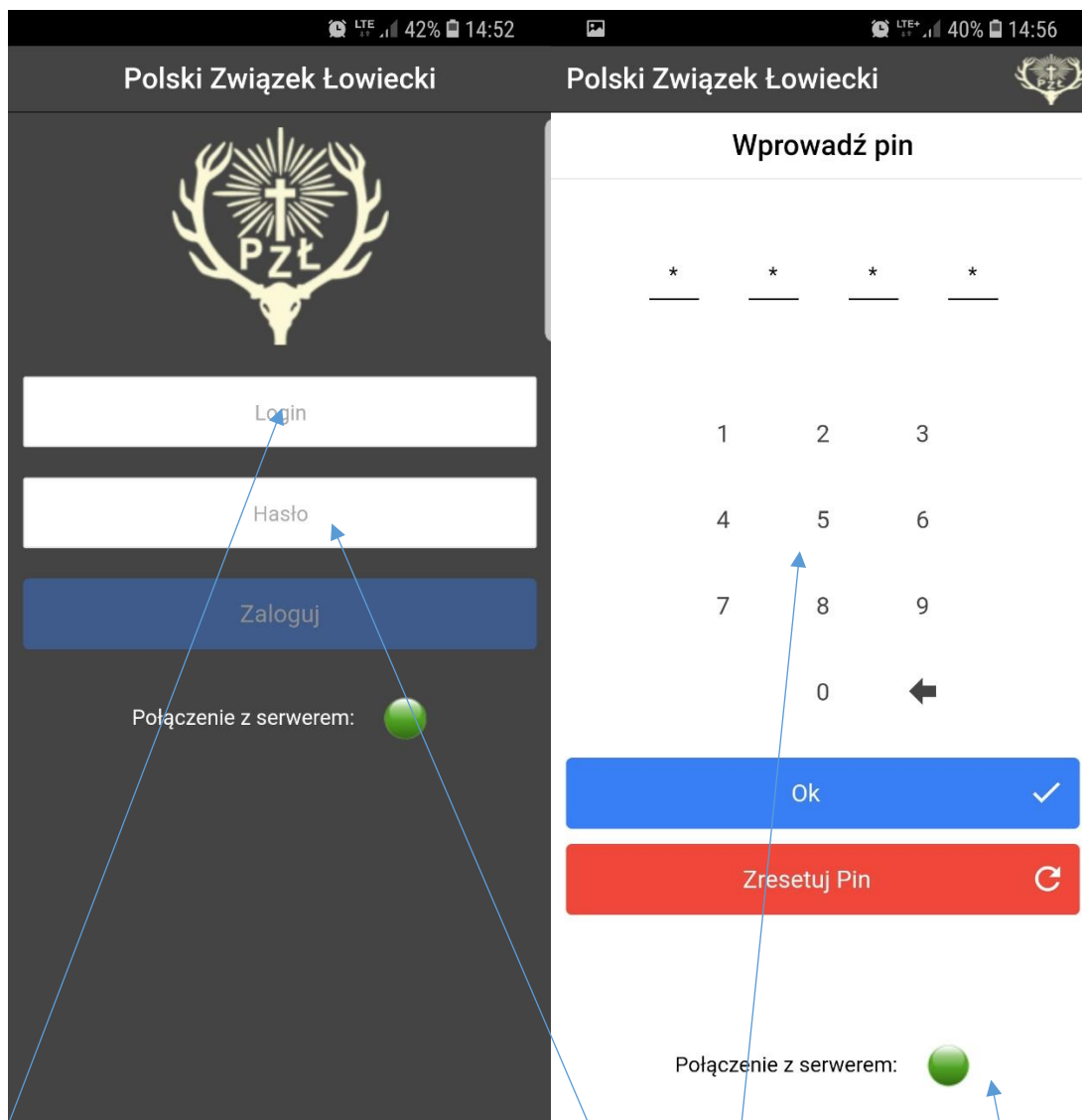

- w polu login – wpisujemy identyfikator otrzymany na mail,
- w polu hasło - wpisujemy hasło otrzymane mailem,
- przy pierwszym logowaniu wprowadzamy PIN – 4 cyfrowy – brak konieczności podawania długiego login i hasła – aktywny od następnych uruchomień aplikacji,
- aby zalogowanie było możliwe musi być połączenie z serwerem sygnalizowane zielonym kolorem (zdarzają się okresowe wyłączenia w związku z pracami administracyjnymi, trwają zwykle maksymalnie 2 godziny)

2. Główne okno po zalogowaniu

W zależności od potrzeb wybieramy:

- zapis na polowanie – umożliwia dokonanie wpisu,
- moje otwarte polowania – przegląd aktywnych (niezakończonych) polowań,
- Plan roczny -
- Książka obwodu – przeglądanie książki obwodu

3. Zapis na polowanie

- Wpisz innego myśliwego (checkbox)
- Numer pozwolenia (50/122/18-19, checkbox)
- 50/122/18-19 (checkbox)
- 87/95/18-19 (checkbox)
- Rewir polowania (dropdown)
- Miejsce polowania (dropdown)
- Data rozpoczęcia polowania
- Czas rozpoczęcia polowania
- Planowana data zakończenia polowania

In the right screenshot, the "50/122/18-19" checkbox is checked, and the "87/95/18-19" row is highlighted in pink. Blue arrows point from the text below to these elements.

- wpisz innego myśliwego – wybieramy z imienia i nazwiska, kogo wpisujemy, dostępne **tylko, jeżeli** jest wciągnięty na listę myśliwych zaproszonych lub gości i **posiada aktywne** - ważne upoważnienie do wykonywania polowania,

- wybór numeru upoważnienia dla obwodu, na który chcemy dokonać wpisu,

- określamy rewir, miejsce, datę i godzinę: rozpoczęcia

- planowaną datę i czas zakończenia polowania,

Nazwisko i imię	Data rozpoczęcia	Data zakończenia	Rewir/Rejestr	Telefon
Cisowski Andrzej	2018-07-12 20:00	2018-07-12 23:59	Jarnołów Ambona A-7	603941362
Listowski Wojciech	2018-07-12 20:00	2018-07-12 23:56	Jarnołów Ambona A-16	603936786

- prezentowane są informacje o aktywnych wpisach dla danego rewiru

4. Książka obwodu – wybór obwodu – wczytanie książki

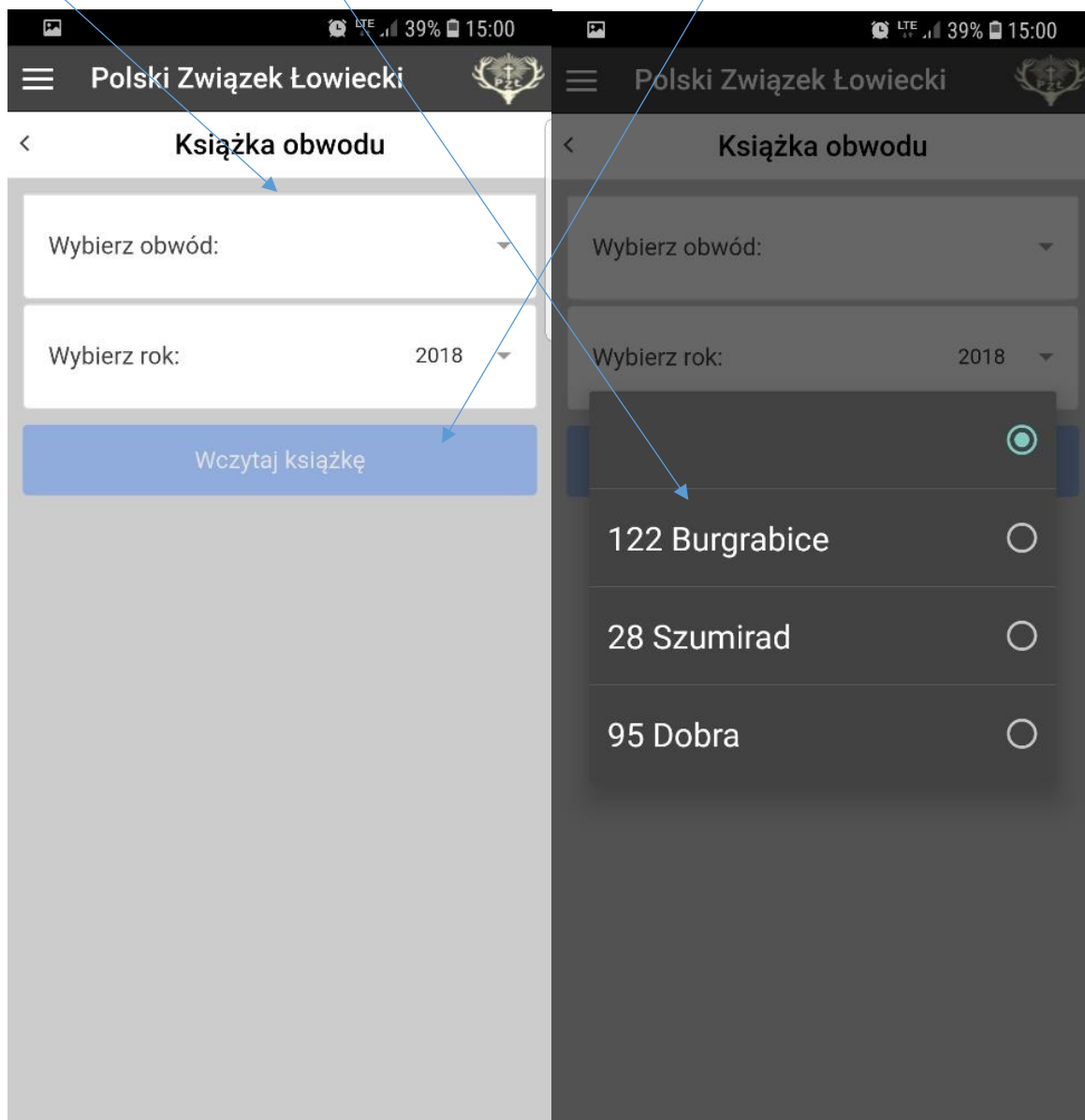

- w książce prezentowane są wpisy narastająco, aby zobaczyć najświeższe wpisy należy wybrać ostatnią stronę książki

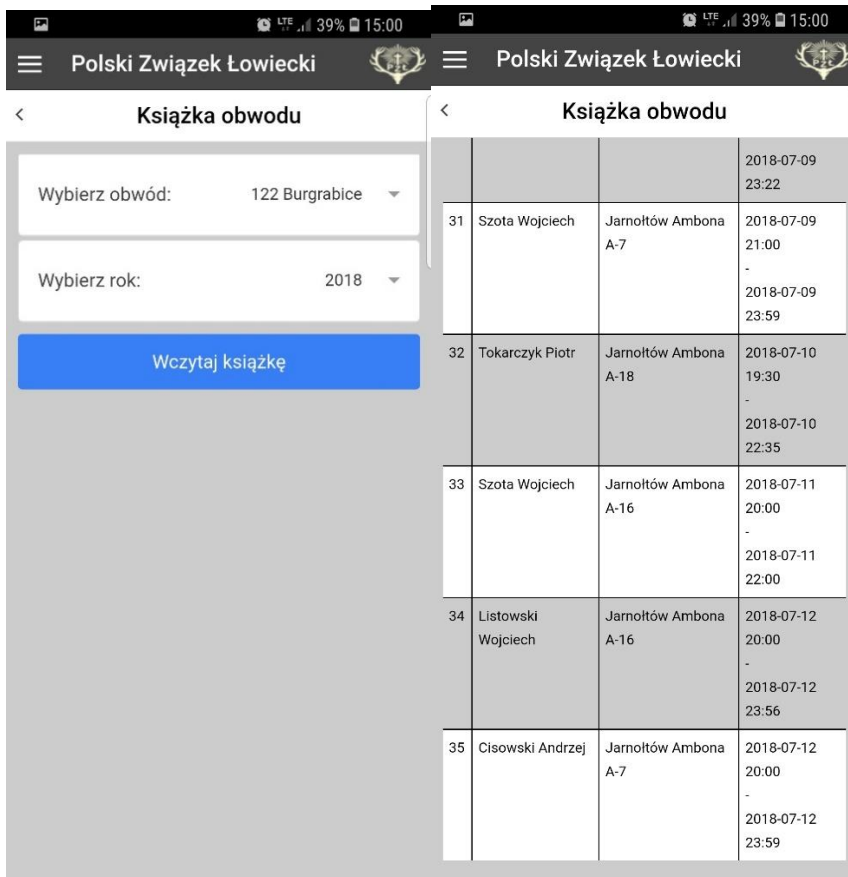

5. Rozwijalne menu – obwody łowieckie - pokaż rejestry - przegląd urządzeń

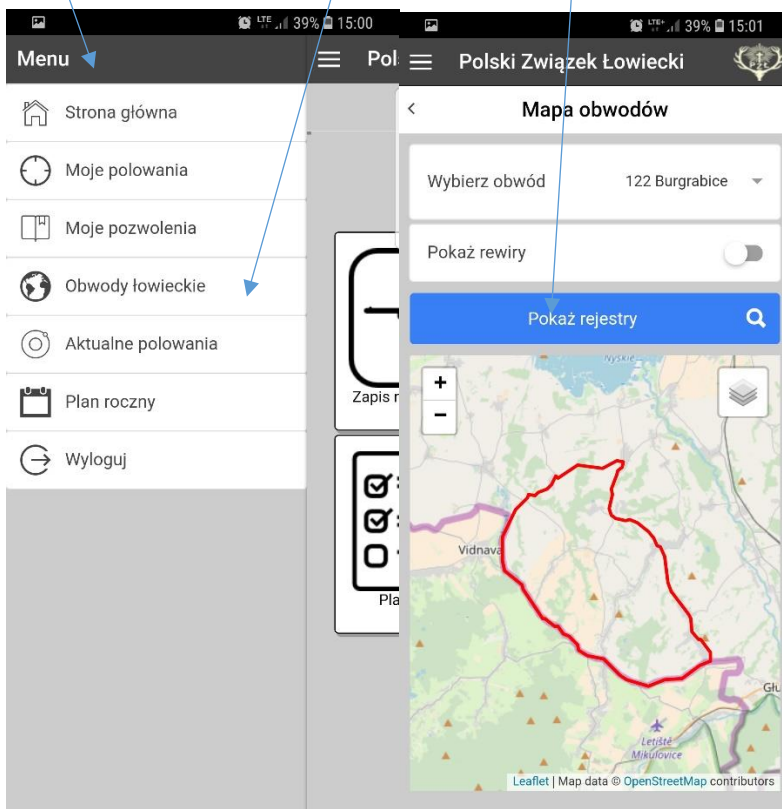

- wybieramy rodzaj urządzenia – zatwierdzamy: ok

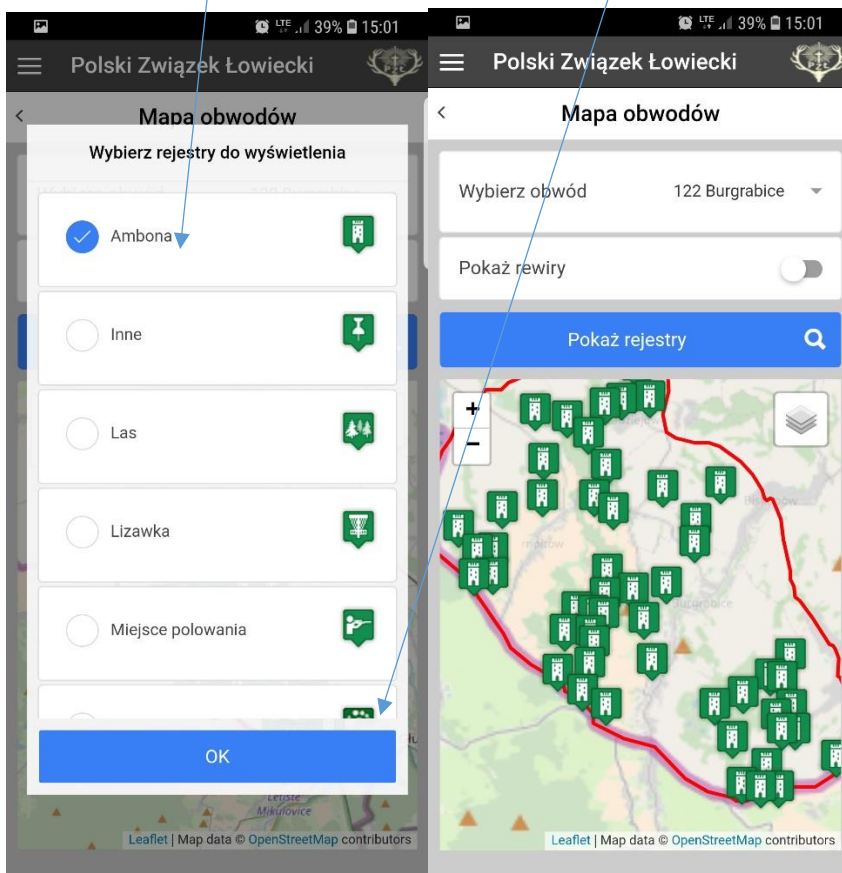

- zmiana warstw podglądowych

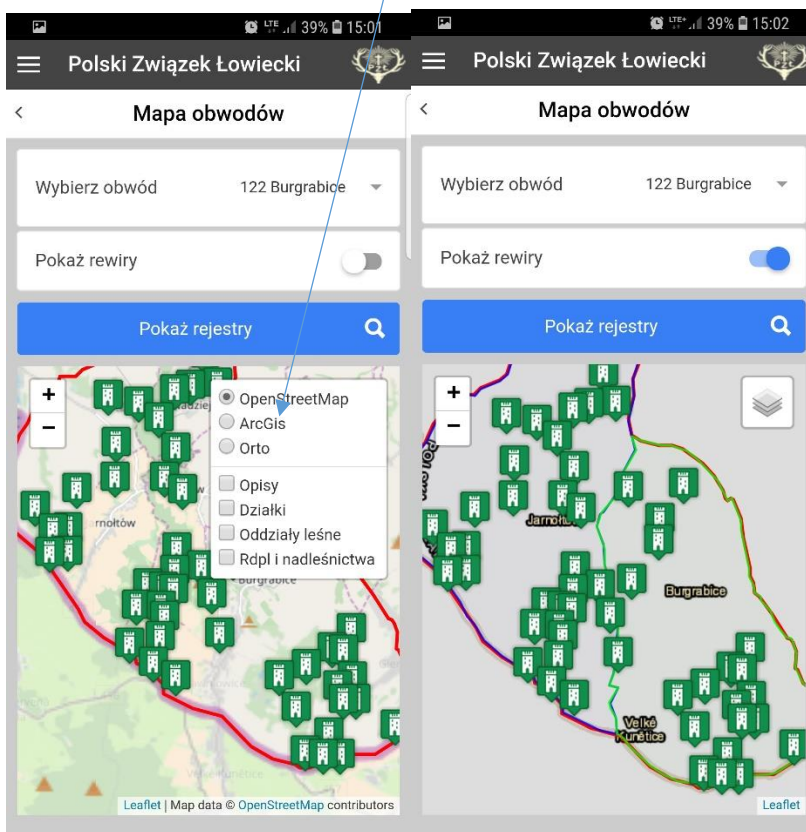

6. Zamknięcie polowania – wybieramy z otwartych polowań

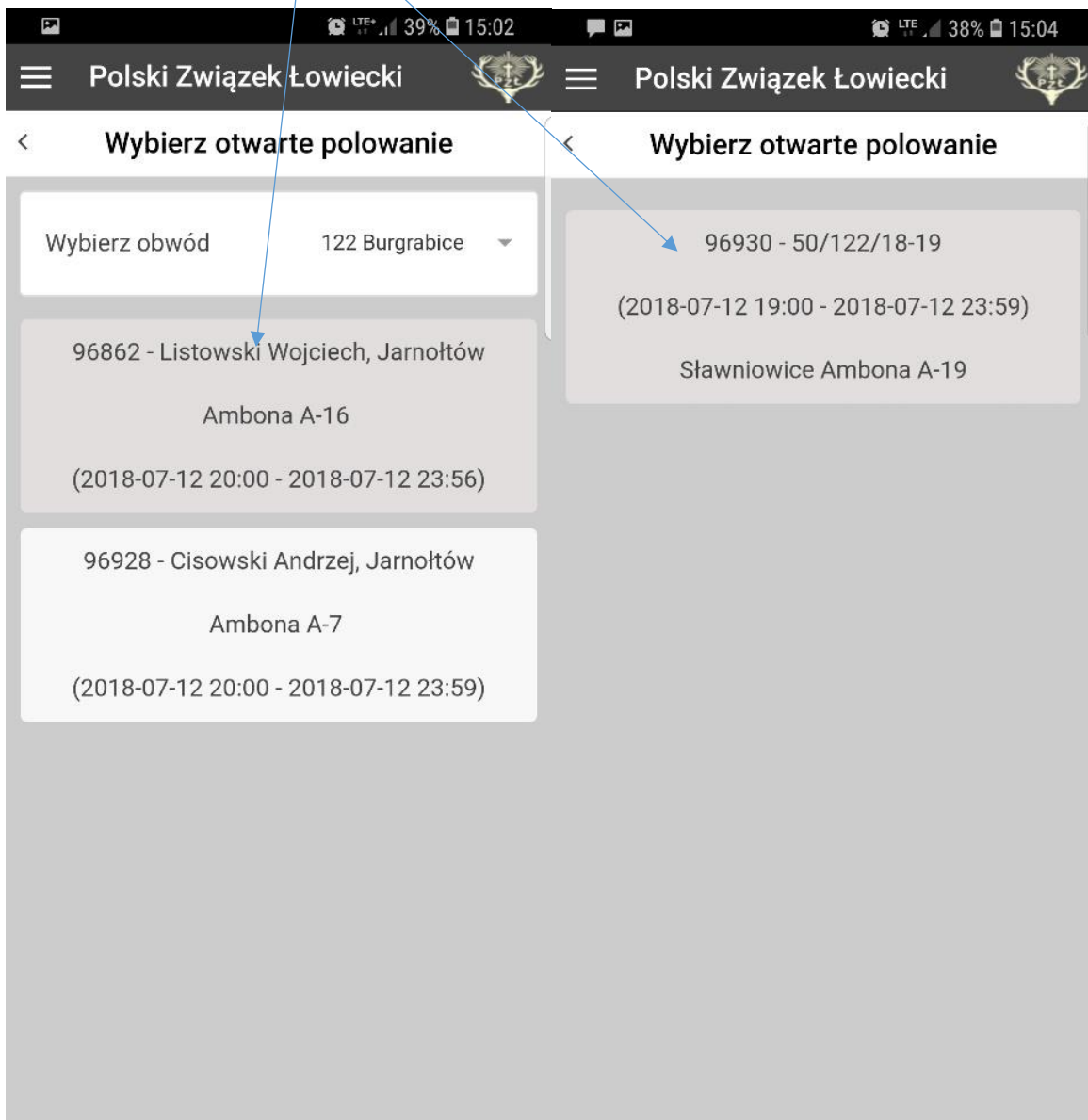

- konieczne jest wprowadzenie ilości oddanych strzałów oraz pozyskanej zwierzyny (jeśli pozyskano),
- jest pole uwagi, gdzie można wpisać np. pudło, poszukiwanie postrzałka

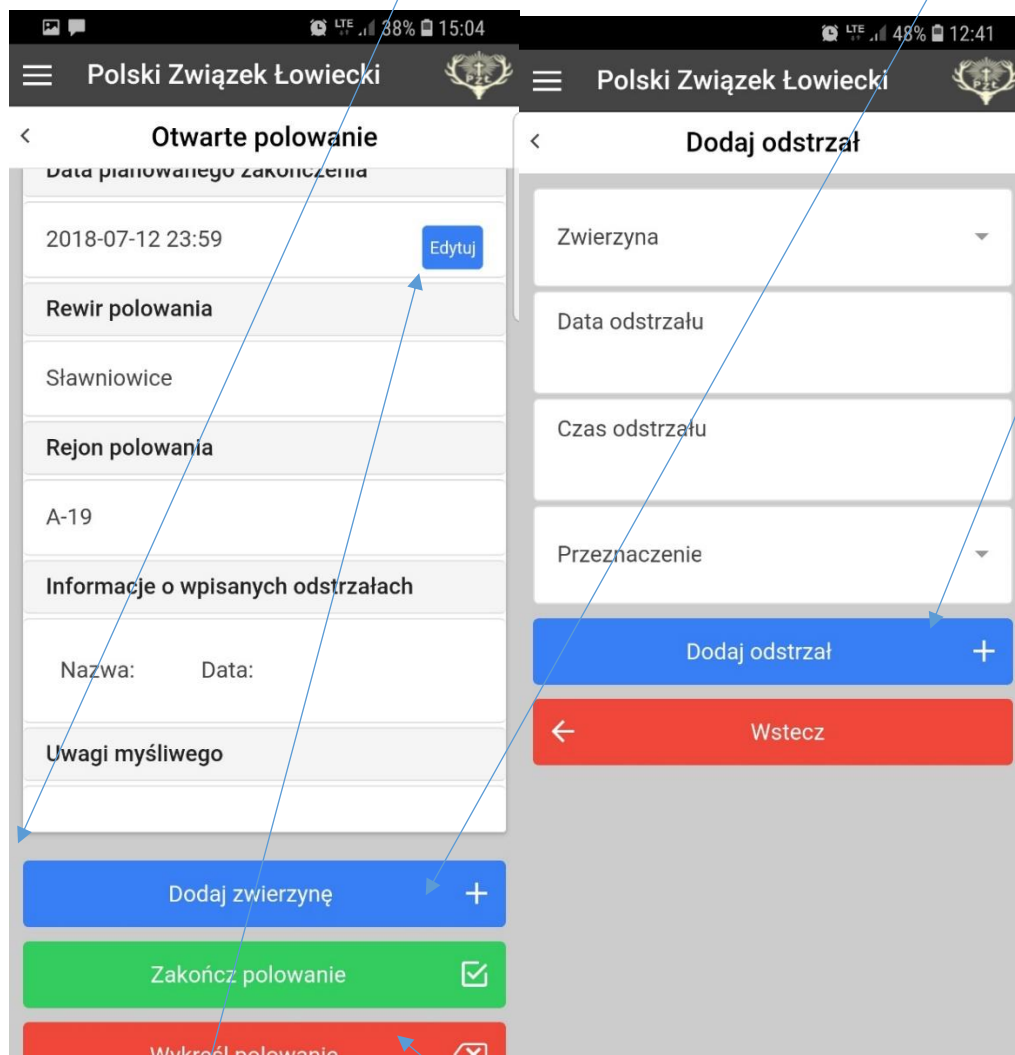

- każdorazowo wskazujemy datę i godzinę zakończenia polowania – jeśli jest inna niż planowana dajemy edytuj – wskazujemy faktyczną – i zakończ,
- jeśli zmieniamy zdanie i po wpisaniu, ale **przed rozpoczęciem polowania** chcemy zmienić/rewir /ambonę /obwód – używamy **!wykreśl polowanie!**

7. Dodawanie zwierzyny

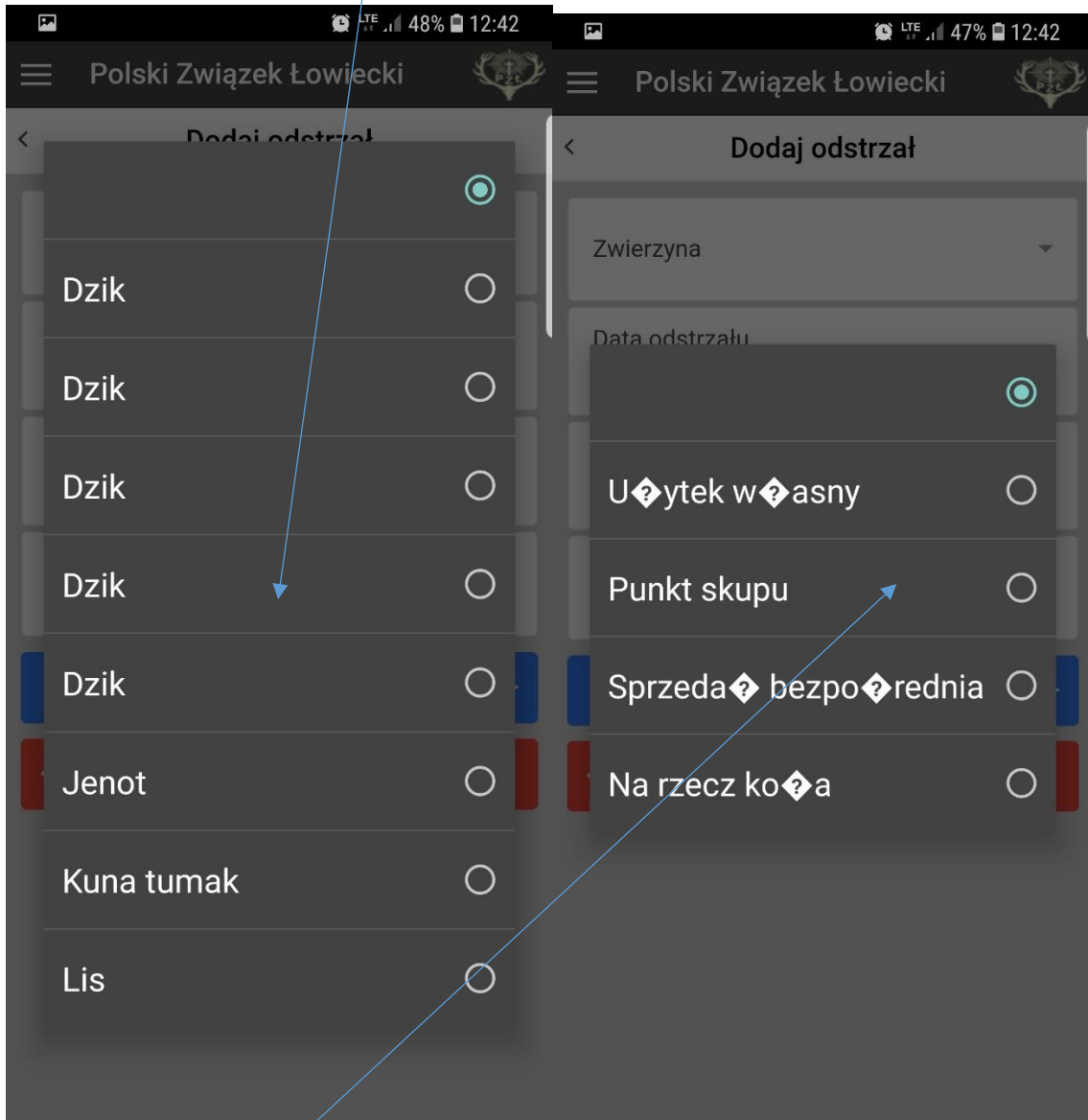

- przeznaczenie

- zakończenie – data, czas, liczba strzałów

- Data zakończenia:** 13.07.2018
- Czas zakończenia:** 12:40
- Liczba strzałów:** 0
- Uwagi:** (empty text area)

A blue button labeled 'Zakończ polowanie' is positioned at the bottom of the form. Blue arrows from the text '- zakończenie – data, czas, liczba strzałów' point to the 'Data zakończenia', 'Czas zakończenia', and 'Liczba strzałów' fields respectively.

8. Inne funkcje np. moje upoważnienia – pokazuje szczegóły każdego z wybranych

Nazwa	Status	Liczba	Wykorzystane
Dzik	Aktywna	1	0
Dzik	Aktywna	1	0
Dzik	Aktywna	1	0
Dzik	Aktywna	1	0
Dzik	Aktywna	1	0
Lis	Aktywna	4	0
Jenot	Aktywna	2	0
Kuna tumak	Aktywna	1	0